

EK [2b] İç Kapak Örneği

Tezi destekleyen kurum ya da kuruluşların olması durumunda

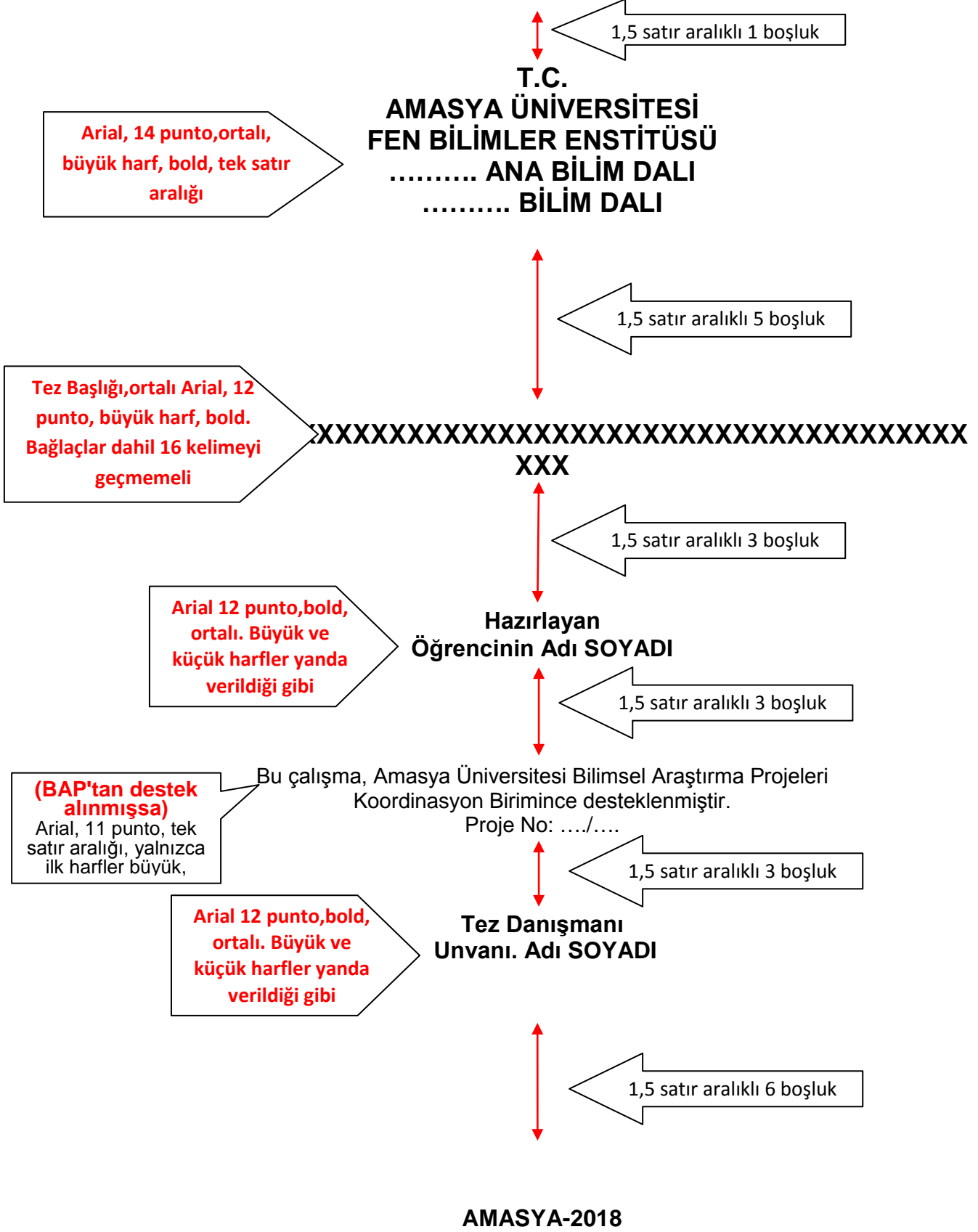

EK[3] İthaf Sayfası

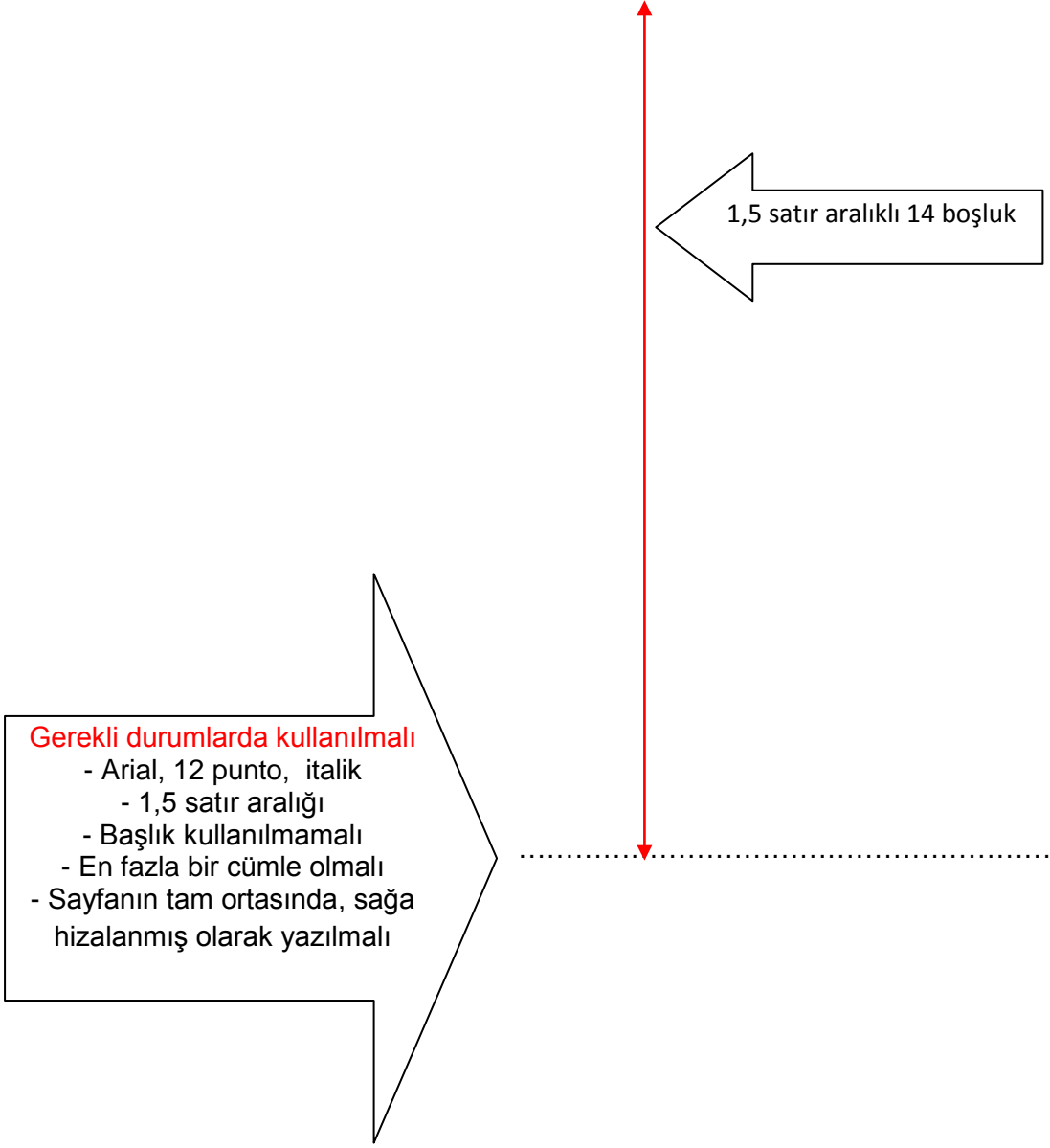

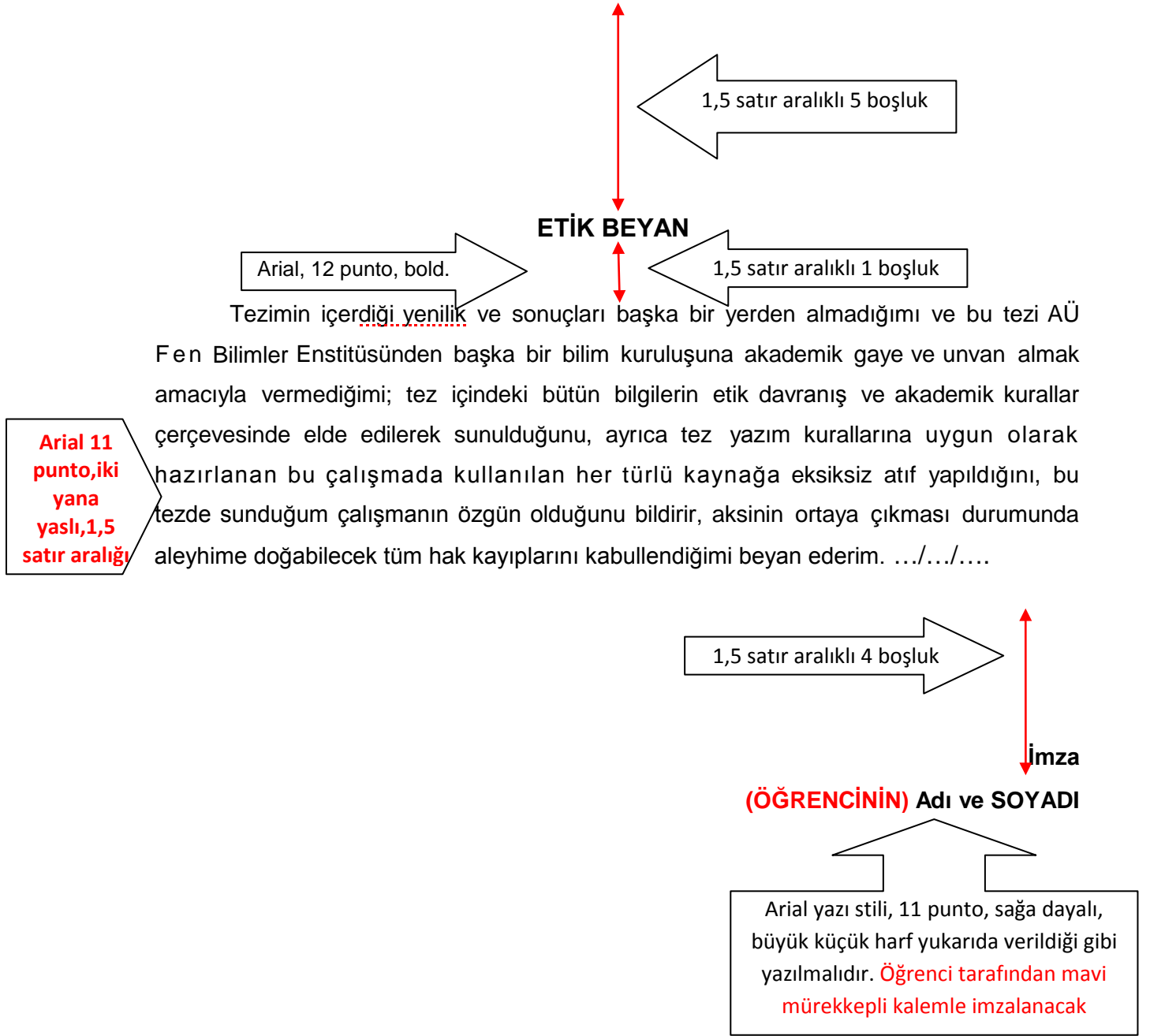

EK [5] Tez Onay Sayfası

Arial, 12 punto, bold. **TEZ ONAY SAYFASI**

Arial 11 punto,iki yana yaslı, 15, satır aralığı

..... (Öğrencinin Adı Soyadı) tarafından hazırlanan (Tezin Adı) başlıklı bu çalışma, (Savunma Sınavı Tarihi) tarihinde yapılan savunma sınavı sonucunda jürimiz tarafından Amasya Üniversitesi Fen Bilimler Enstitüsü Ana Bilim Dalı Bilim Dalında Yüksek Lisans Tezi/ Doktora Tezi olarak **oy birliği/oy çokluğu** ile başarılı bulunarak kabul edilmiştir.

Jüri

1,5 satır aralıklı 3 boşluk

1,5 satır aralıklı 1 boşluk

Danışman : _____
Üye : _____
Üye : _____
Üye : _____
Üye : _____

İmza

Tez danışmanının dışındaki üyeler, öncelikle unvanlarına, sonra alfabetik sıraya göre yazılır.

1,5 satır aralıklı 4 boşluk

ONAY

1,5 satır aralıklı 1 boşluk

Yukarıdaki imzaların adı geçen öğretim üyelerine ait olduğunu onaylarım. __ / __ / __

Arial 11 punto,bold, ortalı. Büyük ve küçük harfler yanda verildiği gibi

.....
(İmza)
Unvan Adı SOYADI
Fen Bilimler Enstitüsü Müdürü

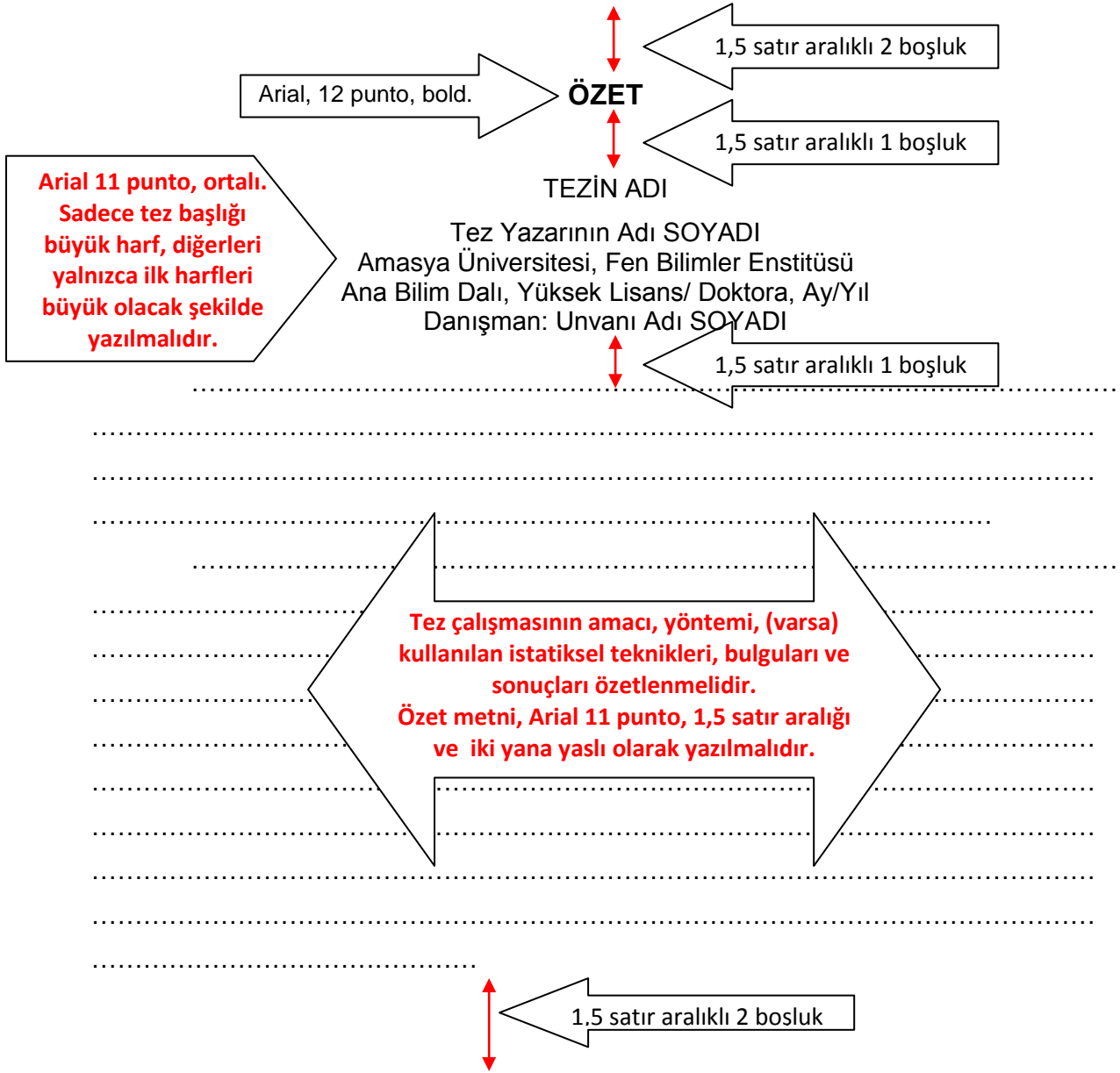

Anahtar Sözcükler: Anahtar sözcük 1, anahtar sözcük 2, anahtar sözcük 3, anahtar sözcük 4.

EK [8] Önsöz Sayfası Örneđi

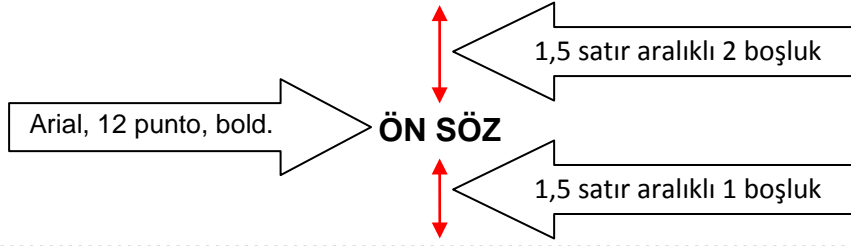

**Arial 11 punto, iki yana yaslı,
1,5 satır aralığı**

1,5 satır aralıklı 1 boşluk

Öğrencinin Adı SOYADI

İİNDEKİLER

Arial, 12 punto, bold. stten 1,5 satır aralıęı 1 boşluk

1,5 satır aralıklı 1 boşluk

ETİK BEYAN.....	i
İTHAF.....	ii
ÖZET.....	iii
ABSTRACT.....	iv
ÖNSÖZ.....	v
TEŞEKKÜR.....	vi
İİNDEKİLER.....	vii
TABLolar, ŐEKİLLER, RESİMLER.....	viii
SİMGELER VE/VEYA KISALTMALAR.....	ix
I. BÖLÜM	
1.GİRİŐ.....	1
1.1. AraŐtırmanın Amacı.....	8
1.2. AraŐtırmanın Önemi.....	9
1.3. AraŐtırmanın Sınırlılıkları.....	11
1.4. AraŐtırmanın Varsayımları.....	12
II. BÖLÜM	
2. KURAMSAL ÇERÇEVE VE İLGİLİ ARAŐTIRMALAR.....	13
2.1. Kuramsal Çerçeve BaŐlıęı.....	14
2.1.1. Kuramsal Çerçeve Alt BaŐlıęı.....	20
2.2. İlgili AraŐtırmalar.....	21
2.2.1. Yurt İinde Yapılan AraŐtırmalar.....	22
2.2.2. Yurt DıŐında Yapılan AraŐtırmalar.....	24
III. BÖLÜM	
3. YÖNTEM.....	40
3.1. AraŐtırmanın Modeli.....	42
3.2. Evren rnekleme.....	44
3.3. Verilerin Toplanması.....	46
IV. BÖLÜM	
4. BULGULAR	53
V. BÖLÜM	
5.TARTIŐMA.....	58
VI. BÖLÜM	
6. SONUÇ VE NERİLER.....	60

KAYNAKÇA.....	62
EKLER	66
Ek 1. Kişisel Bilgi Formu.....	67
Ek 2. Araştırma Soruları.....	70

EK [11] TABLOLAR, ŐEKİLLER, RESİMLER, GRAFİKLER, ÇİZELGELER VE HARİTALAR DİZİNİ SAYFALARI

Bu dizinler tezin içeriğine göre gerektiğinde kullanılır.

Arial, 12 punto, bold.

TABLolar DİZİNİ

1,5 satır aralıklı 1 boşluk

Tablo 1.1. Tablonun adı.....	14
Tablo 2.1. Tablonun adı.....	22
Tablo 2.2. Tablonun adı.....	30
Tablo 3.1. Tablonun adı.....	39

Arial, 11 punto,
tablo numaraları
bold. 1,5 satır
aralığı

ŞEKİLLER DİZİNİ

Arial, 12 punto, bold.

1,5 satır aralıklı 1 boşluk

Şekil 1.1. Şeklin adı.....	14
Şekil 2.1. Şeklin adı.....	22
Şekil 2.2. Şeklin adı.....	30
Şekil 3.1. Şeklin adı.....	39

Arial, 11 punto,
şekil numaraları
bold. 1,5 satır
aralığı

Arial, 12 punto, bold.

RESİMLER DİZİNİ

1,5 satır aralıklı 1 boşluk

Resim 1.1. Resmin adı.....	14
Resim 2.1. Resmin adı.....	22
Resim 2.2. Resmin adı.....	30
Resim 3.1. Resmin adı.....	39

Arial, 11 punto,
resim numaraları
bold. 1,5 satır
aralığı

EK [14]

Arial, 12 punto, bold.

GRAFİKLER DİZİNİ



1,5 satır aralıklı 1 boşluk

Grafik 1.1. Grafiğin adı.....	14
Grafik 2.1. Grafiğin adı.....	22
Grafik 2.2. Grafiğin adı.....	30
Grafik 3.1. Grafiğin adı.....	39

Arial, 11 punto,
grafik numaraları
bold. 1,5 satır
aralığı

EK [15]

Arial, 12 punto, bold .

HARİTALAR DİZİNİ



1,5 satır aralıklı 1 boşluk

Harita 1.1. Haritanın adı.....	14
Harita 2.1. Haritanın adı.....	22
Harita 2.2. Haritanın adı.....	30
Harita 3.1. Haritanın adı.....	39

Arial, 11 punto,
harita numaraları
bold. 1,5 satır
aralığı

EK [16]

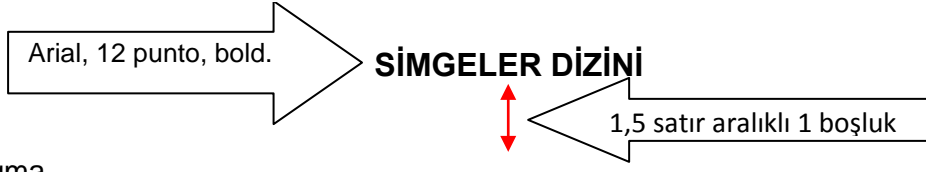

Σ : sigma

π : pi sayısı

∞ : sonsuz

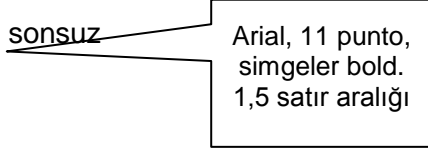

EK [17]



MÖ. : Milattan önce

TÜBİTAK : Türkiye Bilimsel ve Teknik Araştırma Kurumu

MEB: Milli Eğitim Bakanlığı



EK [18] Ekler Sayfası Örneđi

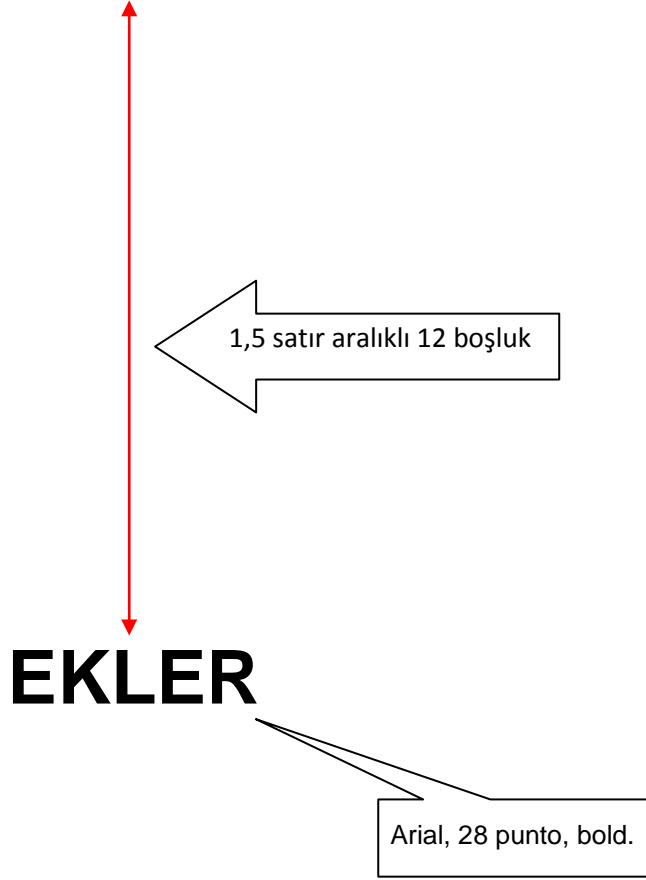

Tez Sirt Yazısı

(Tezin sırtına yazılacak yazılar ařađıdaki formatta, metin y6nu ařađıdan yukarıya dođru olacak řekilde yazılmalıdır).

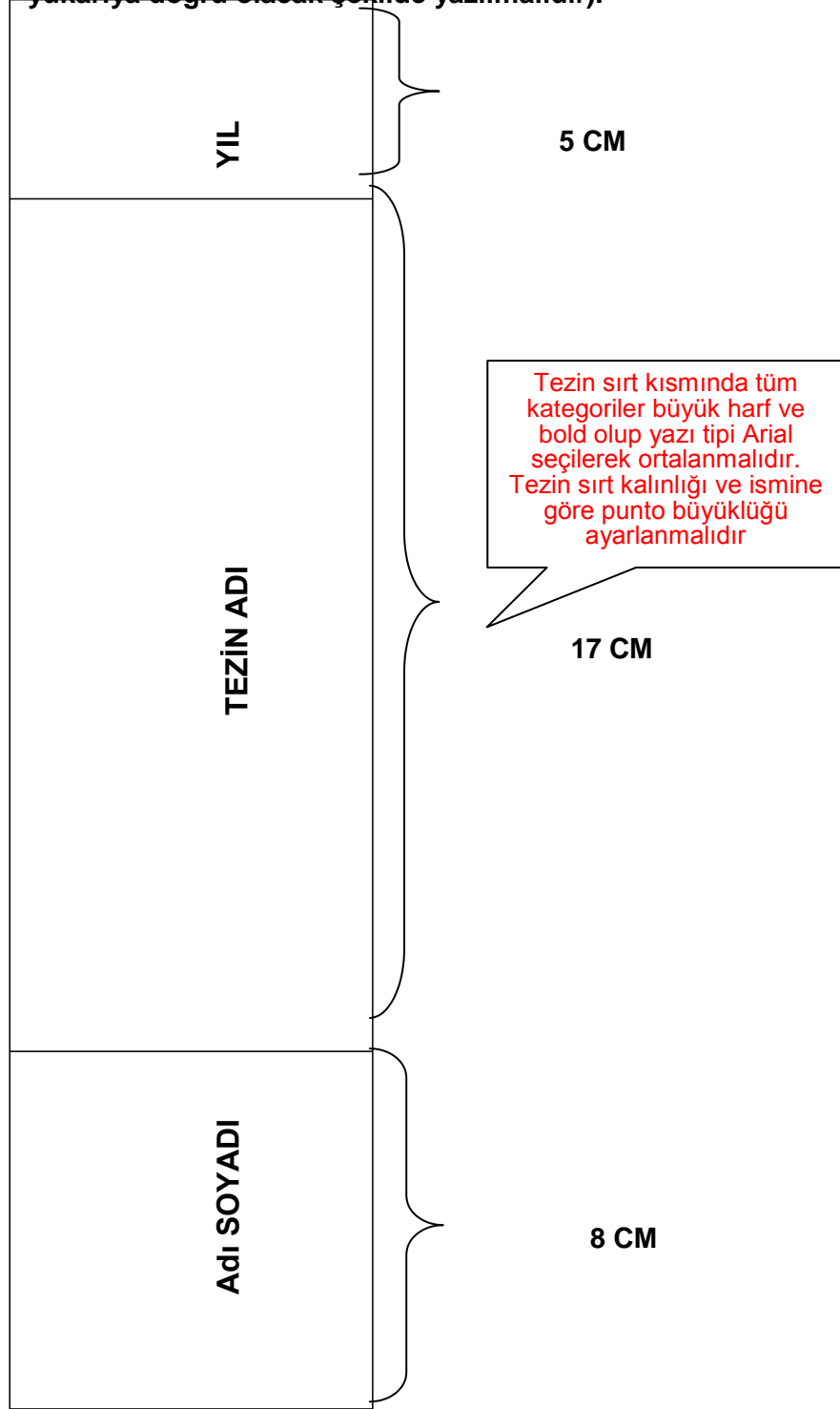

EK [20] Özgeçmiş Sayfası Örneđi

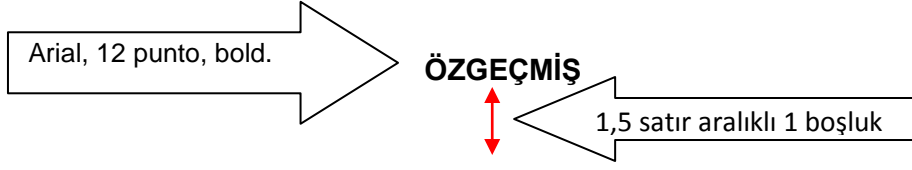

KİŞİSEL BİLGİLER

Adı Soyadı :

Doğum Yeri :

Doğum Tarihi :

EĞİTİM DURUMU

Lisans Öğrenimi :

Yüksek Lisans Öğrenimi :

Bildiđi Yabancı Diller :

BİLİMSEL FAALİYETLERİ

a) Yayınlar (-SCI -Diđer)

b) Bildiriler (-Uluslararası –Ulusal)

c) Katıldığı Projeler

Arial, 11 punto,
başlıklar bold. 1,5
satır aralığı

İŞ DENEYİMİ

Çalıştığı Kurumlar ve Yıl :

İLETİŞİM

E-posta Adresi :

